

**PLANTA GENERAL**  
ESCALA 1: 5.000

COORDENADAS		
ID	ESTE	NORTE
1	336.345	6.308.300
2	336.955	6.308.493
3	336.821	6.308.747
4	337.178	6.308.756
5	337.165	6.308.787
6	337.458	6.308.817
7	337.470	6.308.785
8	336.979	6.308.435
9	336.860	6.308.366
10	336.765	6.308.118
11	336.745	6.308.162
12	336.650	6.308.215
13	336.388	6.308.199

SUPERFICIE : 20.27 ha

**SIMBOLOGIA**

- TERRITORIO OPERACIONAL SOLICITADO  
QUILICURA (SUP.: 20,27 ha)
- TERRITORIO OPERACIONAL AGUAS ANDINAS
- +++++** LIMITE URBANO

**NOTA:**  
El Plan Regulador Comunal (PRC) vigente en Quilicura -establecido por el Decreto Alcaldico Nº87 el 15 de marzo de 1985 y publicado en el Diario Oficial el 08 de mayo del mismo año- regula el desarrollo del área urbana de aquel entonces: 383,9 hectáreas (correspondiente actualmente al casco histórico que representa un 0% de la comuna). Este instrumento se sometió a una enmienda el año 2017 modificando específicamente un área del polígono del PRC de 1985.

El resto del territorio comunal (94%) se encuentra regido por normas de carácter supletorias dispuestas por el Plan Regulador Metropolitano de Santiago (PRMS) de 1994 y sus continuas modificaciones.

DATUM WGS84 HUSO 19 S

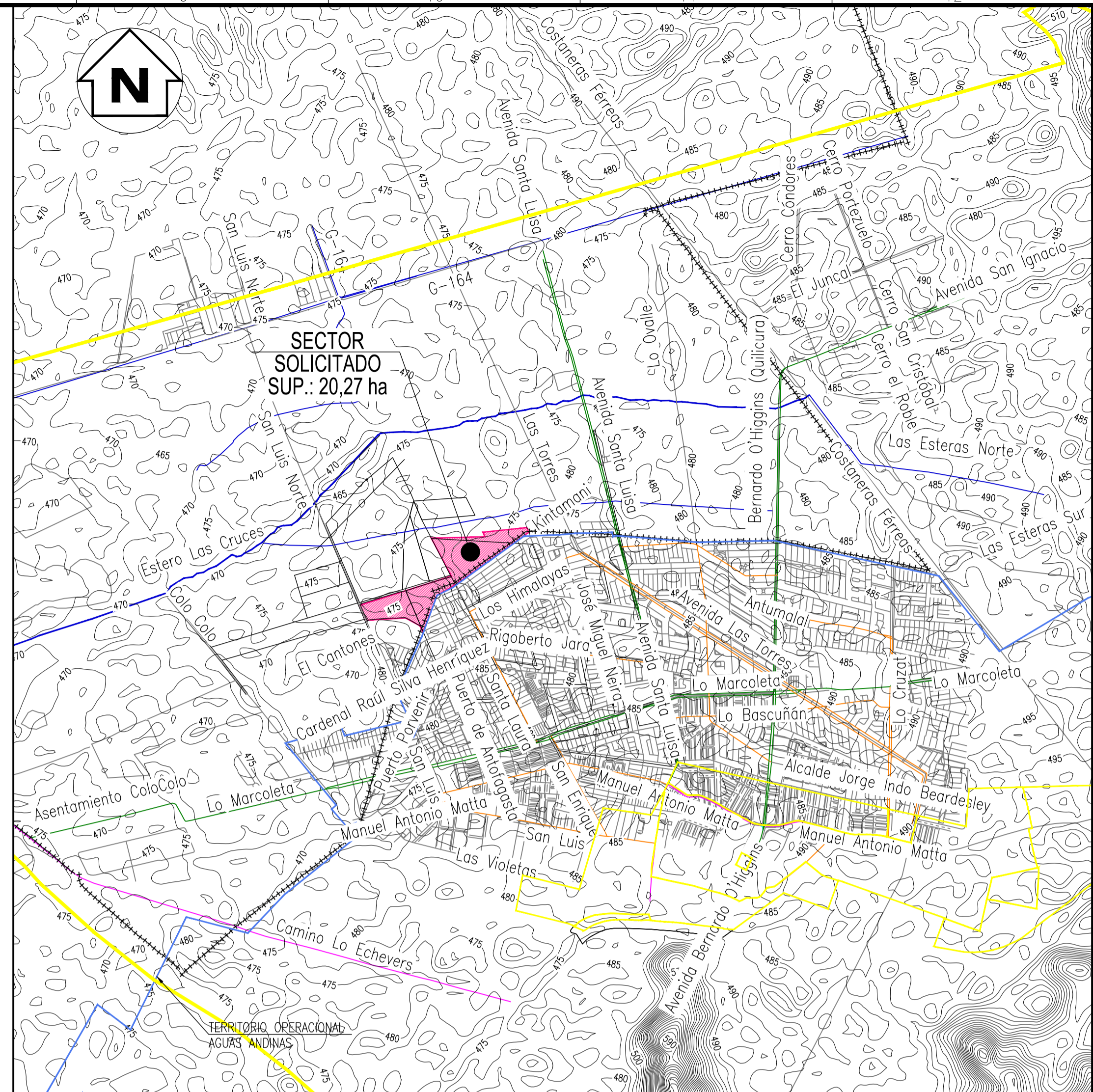

**PLANTA UBICACION GENERAL**  
ESCALA 1: 25.000

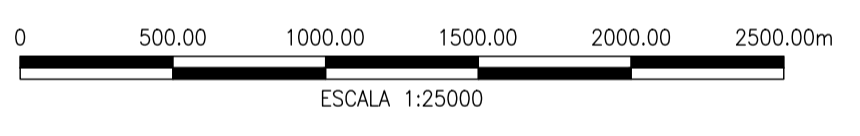

# ESSSI

Empresa de Servicios Sanitarios San Isidro S.A.

TEMA : AMPLIACIÓN DE LA CONCESIÓN DEL SECTOR DENOMINADO "PARCELA 7, LOTE B" DE LA COMUNA DE QUILICURA, PARA ATENDER A UN SECTOR DENOMINADO "AMPLIACIÓN QUILICURA ETAPA I" COMUNA DE QUILICURA.

PROVINCIA : SANTIAGO      COMUNA : QUILICURA      REGION : METROPOLITANA

CONTENIDO : PLANTA GENERAL

---

POR EMPRESA DE SERVICIOS SANITARIOS SAN ISIDRO S.A.

UBICACION  
QUILICURA

FECHA  
SEPTIEMBRE 2021

ESCALA  
LAS INDICADAS

**APROBACION SISS**

PROYECTO ESSSI N° \_\_\_\_\_ PLANO N° 1 DE 1

WILLERMO RUIZ P.  
GERENTE LEGAL